19 606 000 **SINFONIA THERMOSTAT**

PRODUKTBESCHREIBUNG

- Colour: chrom
- Fertigmontageset für 34 952
- ohne Unterputz-Einbaukörper
- Temperaturwählgriff mit GROHE SafeStop Sicherheitssperre bei 38°C
- Temperaturendanschlag 43°C
- Kreuz-Griff
- GROHE Long-Life Oberfläche

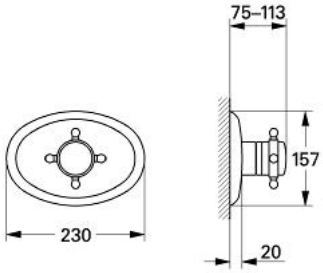

19 606 000 **SINFONIA THERMOSTAT**

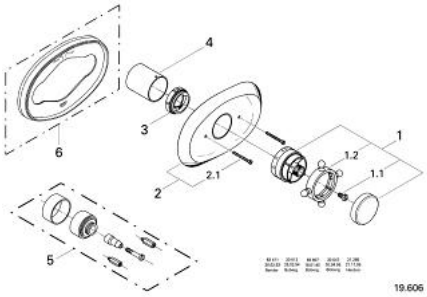

ERSATZTEILE, Jänner 1992 – now

1: Temperaturwählgriff, Sinfonia (Order-nr. 47274000)

1.1: Schraube (Order-nr. 0242600M)

1.2: Greifring (Order-nr. 08325000)

2: Rosette (Order-nr. 47295000)

2.1: Schraube (Order-nr. 0241300M)

3: Anschlagring (Order-nr. 47297000)

4: Hülse (Order-nr. 03270000)

5: Verlängerungsset 1/2", 28 mm (Order-nr. 47331000)*

6: Distanzring (Order-nr. 47347000)*

* Optional accessories